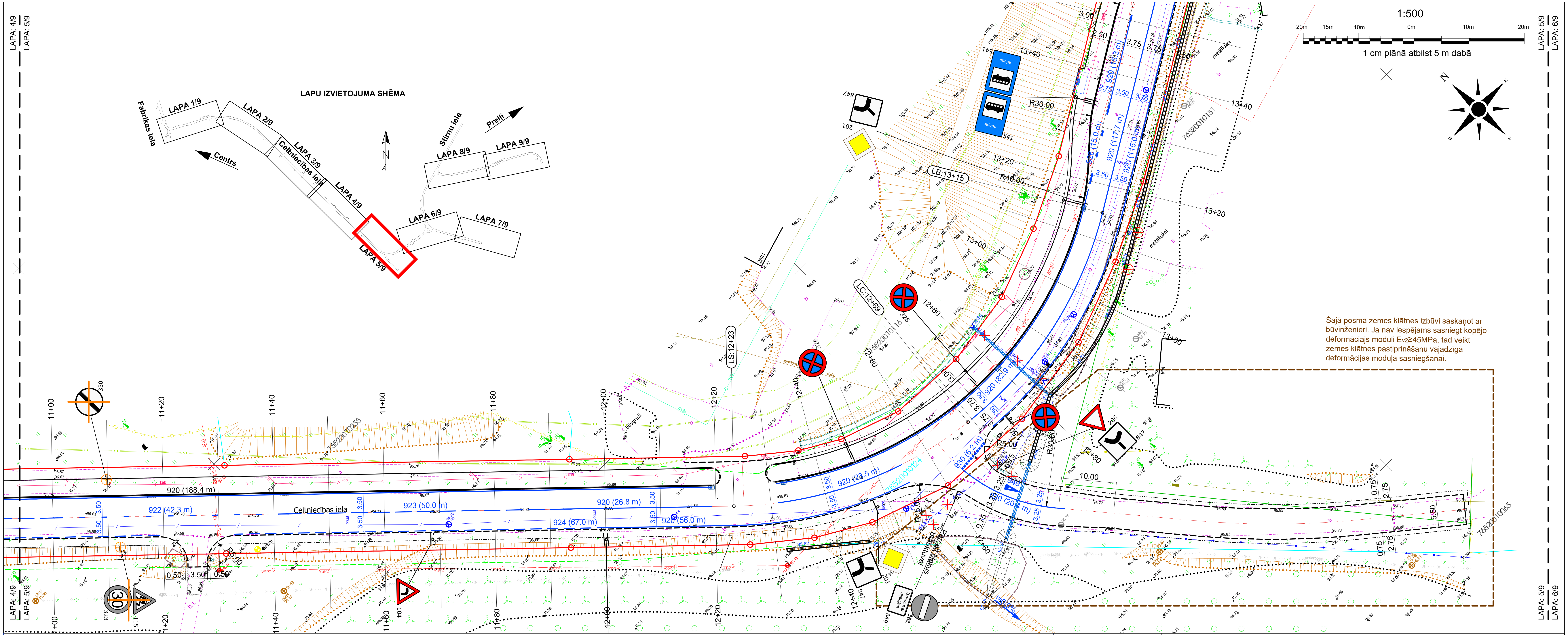

LĪNIJU APZĪMĒJUMS PLĀNĀ

- Ass līnija
- Asfaltbetona seguma mala
- Betona apmale 100:30:15
- Betona apmale 100:22:15
- Slīpā betona apmale 100:30-22:15
- Ietves betona apmale 100:20.8
- 15.00 - Projektētie izmēri
- Demontējama ceļazīme
- 206 - Projektētā ceļazīme
- 206 - Esošā ceļazīme
- Horizontālais marķējums Nr.920
- Horizontālais marķējums Nr.922
- Horizontālais marķējums Nr.923
- Horizontālais marķējums Nr.924
- Horizontālais marķējums Nr.925
- Horizontālais marķējums Nr.926
- Horizontālais marķējums Nr.930
- Gājēju barjera
- Ceļa zīmes balsts
- Ceļa zīmes balsts ar konsoli

SAĪSINĀJUMI

TS - Trases sākums
V - Tangenšu virsotne
LS - Līknes sākums
LC - Līknes centrs
LB - Līknes beigas
TB - Trases beigas

PLĀNĀ LIETOTIE SAĪSINĀJUMI

1. Visi izmēri doti metros, ja nav norādīts citādi.
2. LKS-92 koordinātu sistēma.
3. Latvijas normālo augstumu sistēma LAS 2000,5.
4. Būvdarbu laikā ievērot visu virszemes un pazemes komunikāciju aizsardzības prasības.
5. Darbi veicami ievērojot "Ceļu specifikācijas 2015".
6. Zīmēm paredzēta 1. klases gaismu atstarojoša virsma.
7. Zīmēm paredzēta 1. izmēra grupa.
8. Ceļa zīmju uzstādīšanu veikt ievērojot LVS 77-1,2,3 aktuālās redakcijas.
9. Ceļa zīmes Nr. 417 un 418 paredzēt samazināta izmēra.
10. Vertikālie apzīmējumi Nr.906, Nr.907 paredzēt sašaurinātas.

firma L4
Rīga, Jelgavas iela 90
Tālr.: +371 67500180
Fakss: +371 67500181

PASŪTĪTĀJS: Līvānu novada dome

OBJEKTS: Fabrikas, Celtniecības un Stirnu ielas infrastruktūras jaunbūve un rekonstrukcija uzņēmējdarbības attīstībai Līvānu industriālajā zonā

Amats	Uzvārds	Paraksts	Datums
B.pr.d.vad.	V.Polmanis		11.08.2016
Projektēja	V.Polmanis		11.08.2016
Pārbaudīja	J.Langenfelds		11.08.2016

Lapas nosaukums:
Satiksmes organizēšanas tehnisko līdzekļu izbūves plāns
Pk 11+00 - 13+50

Līguma Nr. 2015-CP/419-30
Arhīva Nr. L4CP 14_10
Mērogs: 1:500

Stadija	Lapas	Ras.Nr.
BP	5/9	TS-5-1